

AUTOMNE 2024

フランス語講座・文化プログラム

秋学期

2024年10月5日(土)~12月21日(土)



ゼロから超入門コース(A1)

火 19:00-21:00 **総合**
フランス語超入門1
教師: ルイ
¥12,600 3回: 10/8, 15, 22

木 15:00-16:30 **総合**
フランス語超入門2
教師: ルイ
¥9,450 3回: 10/10, 17, 24

土 15:00-17:00 **総合**
フランス語超入門3
教師: ルイ
¥12,600 3回: 10/5, 12, 19

ゼロから入門コース(A1)

火 19:00-21:00 **総合**
Interactions 1
教師: ルイ
¥33,600 8回: 10/29, 11/5, 12, 19, 26, 12/3, 10, 17

木 15:00-16:30 **総合**
Interactions 1
教師: ルイ
¥25,200 8回: 10/31, 11/7, 14, 21, 28, 12/5, 12, 19

土 15:00-17:00 **総合**
Interactions 1
教師: ルイ
¥33,600 8回: 10/26, 11/9, 16, 23, 30, 12/7, 14, 21



月曜日 Lundi

補足 10:00-12:00 **上級以上**
コミュニケーション 2
教師: ベルナル
¥46,200

総合 19:00-21:00 **中級**
復習とリフレッシュ 2
教師: ジャン=マルク
¥46,200

補足 19:00-21:00 **上級以上**
コミュニケーション 3
教師: ベルナル
¥46,200

火曜日 Mardi

総合 19:00-21:00 **入門**
Interactions 2 (5課~)
教師: ヴァンサン
¥46,200

総合 19:00-20:30 **中級 新**
Saison 2 (1課~)
教師: ファビアン
¥34,650

欠席講座振替制度

欠席した場合、代わりの授業を受講できます(開講日初日は除く)。2日前までにお電話か受付にて希望の振替先をお知らせ下さい。メールでのお問い合わせ、お申し込み、振替手続き後の変更はお受けしておりません。

フレンチオープンデー
9月29日(日) 10:30-17:30

全レベルのフランス語体験レッスンのほか、お子様向けのクラスや美食スタンド・セミナーも!

当日初登録の方への特典!

▶年会費無料 ▶文化アトリエ参加券



後援: 福岡市、福砂屋

AUTOMNE 2024

2024年秋学期時間割 10月5日(土)~12月21日(土)

受講登録受付開始

9月7日(土)より

※祝日: 10月14日(月)、11月4日(月)、23日(土)通常通り授業は行われます。
※11月2日(土)は DELF・DALF 試験実施のため全講座休講となります。
※全館休館: 12月22日(日)~1月3日(金)建物内にはお入りになれません。

授業は対面でもオンライン*でも受講可能!

*受講クラスのZoomリンクをお持ちでない方は、メールにてお知らせ下さい。
kyushu@institutfrancais.jp

水曜日 Mercredi

総合 10:30-12:30 **上級**
Saison 3 (8課~)
教師: ジョアン
¥46,200

補足 14:00-16:00 **上級**
文化とルポルタージュ 1
教師: セバスティアン
¥46,200

総合 19:00-21:00 **入門**
Interactions 1 (3課~)
教師: ルイ
¥46,200

総合 19:00-21:00 **入門**
Interactions 1 (6課~)
教師: ダヴィッド
¥46,200

総合 19:00-21:00 **入門**
Interactions 1 (8課~)
教師: ステファン
¥46,200

総合 19:00-21:00 **初級**
Le nouveau taxi! 1 (31課~)
教師: ファビアン
¥46,200

補足 19:00-21:00 **上級**
文化とルポルタージュ 2
教師: セバスティアン
¥46,200

木曜日 Jeudi

補足 10:00-12:00 **上級**
文化とルポルタージュ 3
教師: セバスティアン
¥46,200

補足 10:30-12:30 **初級**
文法から会話へ 1
教師: ジョアン
¥46,200

文化 14:00-15:30 **中級以上**
文化を楽しむ
教師: ステファン
¥34,650

補足 19:00-21:00 **中級**
リスニング&スピーキング 2
教師: ファビアン
¥46,200

DELF試験準備クラス

2024年秋季試験日は11月2日(土)・3日(日)です。

4回講座で要領よくDELFに備えましょう。各回【聴解】【読解】【文書作成】【口頭表現】の分野ずつ。試験で求められる4分野全てを網羅します。

DELF A1 教師: ジャン=マルク ⓧ 19:00-21:00 ¥16,800 4回: 10/8, 15, 22, 29
DELF A2 教師: ジャン=マルク ⓧ 19:00-21:00 ¥16,800 4回: 10/9, 16, 23, 30
DELF B1 教師: ジャン=マルク ⓧ 17:00-19:00 ¥16,800 4回: 10/5, 12, 19, 26
DELF B2 教師: ジャン=マルク ⓧ 19:00-21:00 ¥16,800 4回: 10/10, 17, 24, 31

* DALFC1/C2につきましては、プライベートレッスンをお勧めいたします。まずはお尋ねください。

金曜日 Vendredi

文化 10:30-12:00 **上級以上 新**
本の扉
教師: ジョアン
¥15,750 5回: 10/18, 11/1, 15, 29, 12/13

総合 10:30-12:30 **中級**
復習とリフレッシュ 3
教師: ジャン=マルク
¥46,200

総合 11:15-13:15 **初級**
Le nouveau taxi! 1 (20課~)
教師: ステファン
¥46,200

総合 14:30-16:30 **入門**
Interactions 2 (3課~)
教師: ステファン
¥46,200

補足 16:30-18:00 **中級以上**
『星の王子さま』翻訳講座
教師: ジョアン
¥34,650

総合 19:00-21:00 **中級**
Clés pour la France
教師: フレデリック / ジャン=マルク
¥46,200

土曜日 Samedi

補足 10:00-12:00 **上級**
文化とルポルタージュ 4
教師: セバスティアン
¥46,200

総合 10:30-12:30 **初級**
Le nouveau taxi! 1 (10課~)
教師: ダヴィッド
¥46,200

総合 10:30-12:30 **中級**
Le nouveau taxi! 2 (19課~)
教師: ヴァンサン
¥46,200

補足 10:30-12:30 **中級**
コミュニケーション 1
教師: ベルナル
¥46,200

補足 13:00-15:00 **上級以上**
ニュースで学ぶフランス語 2 (B2+)
教師: セバスティアン
¥46,200

会話 13:30-15:00 **準マスター以上**
ニュース討論
教師: ベルナル
¥34,650

総合 14:00-16:00 **初級**
復習とリフレッシュ 1
教師: ジャン=マルク
¥46,200

総合 15:00-16:30 **入門**
Interactions 1 (6課~)
教師: ダヴィッド
¥34,650

総合 16:30-18:30 **中級**
Clés pour la France
教師: フレデリック
¥46,200

総合 テキストを使って体系的に学ぶ

補足 特に強化したい項目を絞って学ぶ

会話 会話のテクニックを学ぶ

文化 フランス文化を題材に学ぶ

映画
L'enchanteur



映画、ドラマ、ドキュメンタリー、ライフスタイル、キッズ番組、スポーツ、ニュース等
フランスのテレビを24時間視聴可能

全国のJ:COM、HuluのライブTVで視聴できます
ほかケーブルテレビ、ひかりTV、TV5MONDE Asia-Pacifiqueサイト
詳しくは apac.tv5monde.com をご覧ください。

*1日約12~15時間日本語字幕付き



キッズ・ジュニアクラス Cours de français pour enfants et adolescents

経験を問わず、いつからでもスタートできます。

4~9歳 デビュークラス
教師: ジョアン ⓧ Samedi
10:30-11:15 ¥9,450
6回: 10/12, 19, 26, 11/9, 16, 30

小学生初級クラス Les Loustics 1 (4課~)
教師: ジョアン ⓧ Samedi 14:00-15:00 ¥23,100

小学生中級クラス Les Loustics 2&3 (5課~)
教師: ジョアン ⓧ Samedi 15:10-16:10 ¥23,100

小・中学生上級クラス
教師: ジョアン ⓧ Mercredi 17:15-18:15 ¥23,100



子どものためのアトリエ Ateliers pour enfants

絵やコラージュ、工作などさまざまなテクニックを使い、子どものアートの才能を引き出します。

アトリエ・アーティストック:
可愛いクリスマス飾り

講師: ジョアン
12月7日(土)
10:30-12:00
料金 ¥3,000
※ 材料費込み

※ご予約3日前まで
※フランス語と日本語によるアトリエ



年会費不要

フランス語講座
詳細はこちら



プライベートレッスン Cours privés

お好きな日時を選び、ご自身のリズムで、ご希望のテキストや学習方法を選べます。

▶1名で受講の場合 1時間 ¥7,200
▶2~3名で受講の場合 お一人 ¥4,100

※回数券、特別パッケージや企業への教師派遣についてはお問い合わせください。

年会費不要



受講手続き Inscriptions

クラスの選択
初めてフランス語を学ぶ方
 ① 入門者のための無料体験レッスンの受講をお勧めします。
 ② レッスン後に説明を聞いて、クラスが決まったら受講手続きへ。
すでに学習経験のある方
 ① レベルチェックと個別面談でアドバイスを受けることができます。
 ② 受講登録の前にクラスが合っているかどうか見学することをお勧めします。(見学は2クラスまで。)

お支払い
 オンラインチケットや受付窓口でお支払いできます。
 新規でお申し込みの方は年会費と受講料が必要になります。前学期からの継続の方は、クラブ・フランスカードの裏面で年会費の有効期限をお確かめください。
 ※ テキストを使用する講座を受講する方は別途テキスト代が必要です。



前学期からの継続の方は...
 受講料を受付窓口かオンラインチケットでお支払いください。
 なお、年会費の期限が過ぎている方は更新料が必要となります。
 事前にクラブ・フランスカードの裏面で有効期限をお確かめください。

年会費とは？
 フランス語講座(プライベートレッスン、集中講座を除く)を受講される方がお支払いの対象となり、有効期間は4学期間。クラブ・フランスの会員カードをお渡しします。



	初回	継続2年目以降
学生*(学生証提示)・子供	無料	無料
一般	¥4,000	¥2,000

*25歳以下の学生の方を対象としています。学生証のご提示をお願いいたします。学生の方がオンラインチケットにて講座登録される場合は、ご購入前に受付へお知らせください。年会費免除の処置をいたします。

- 会員特典**
- ▶ アトリエ・セミナー(一部対象外)などの割引料金
 - ▶ メディアテークの本やDVDの貸出
 - ▶ デジタル図書館Culturethèqueへのアクセス
 - ▶ 九州日仏学館の近くのカフェやレストランでの特典

こちらもチェック!
 フランス語入門デーやお知り合いのご紹介で一年分免除! 一般の方もクラブ・フランスの会員登録ができ、特典をご利用になれます。

割引サービス

- ▶一括登録で同学期に二つのフランス語講座を受講: 低料金の方が**10%割引**(プライベートレッスンは対象外)
- ▶ ALFI、SJDF、SJLLFの会員: フランス語講座が**1,500円割引**

*フランス語講座ご登録の方には、振替方法やZoom、学習用プラットフォーム Moodleの使い方などをまとめた「受講生ガイド」をメール送信しております。

お申し込みの際の注意事項

- *申し込み人数が規定に満たないクラスは閉講となる場合があります。他の可能なクラスも事前にお伺いいたしますので、どうかご理解ください。
- *その他受講の際の注意事項などは、登録時にお渡ししている「受講に関する規定・規則」をお読みください。HPでもご確認ください。

フランス留学のことなら、Campus France!
 オンライン(要予約)で留学計画に関する個別相談にも対応しています。



講座レベル Niveaux

九州日仏学館のフランス語講座は、フランス国民教育省認定のフランス語資格試験DELF / DALF及びTCFのレベルと対応しています。レベルの詳細はQRコードよりご覧いただけます。



A1 入門 DELF A1 / TCF 100~199点 / 仏検3級
 日常の場面で相手がゆっくり話すなら、簡単な受け答えが可能。

A2 初級 DELF A2 / TCF 200~299点 / 仏検準2級
 慣れた状況でなら、簡単な文章でコミュニケーションが可能。

B1 中級 DELF B1 / TCF 300~399点 / 仏検2級
 旅行先で会話をこなし、自分に興味のあることを話すことができる。

B2 上級 DELF B2 / TCF 400~499点 / 仏検準1級
 フランス語を全般に渡り自主的に運用できる。複雑な文章の要点を理解できる。

C1 準マスター DALF C1 / TCF 500~599点 / 仏検1級
 フランス語の優れた運用能力を持つ。複雑なテーマについて流暢かつ理論的に述べる事ができる。

C2 マスター DALF C2 / TCF 600~699点
 非常に優れたフランス語の運用力を持つ。

資格試験 Certifications

DELF・DALF
 フランス国民教育省公認 フランス語資格試験

DELF A1	筆記 11月2日(土)	口頭 11月2日(土)	受験料 ¥11,000
DELF A2	筆記 11月3日(日)	口頭 11月3日(日)	受験料 ¥14,000
DELF B1	筆記 11月2日(土)	口頭 11月2日(土)	受験料 ¥19,000
DELF B2	筆記 11月3日(日)	口頭 11月3日(日)	受験料 ¥23,000
DALF C1	筆記 11月2日(土)	口頭 11月11日(月)	受験料 ¥28,000
DALF C2	筆記 11月3日(日)	口頭 11月11日(月)	受験料 ¥30,000

出願受付期間: 8月30日(金)~9月27日(金)

※上記受付期間より前に定員に達した場合は、出願受付を締め切らせていただきます。

DELF・DALF 出願方法

オンラインチケット、あるいは願書(九州日仏学館HPよりダウンロード可)をご記入の上、受験料を添えて直接受付にてお申し込み下さい。クラブ・フランス会員の方には割引があります。

試験の詳細は日本フランス試験管理センターのパンフレットまたはHP(www.delfdalf.jp)をご覧ください。

フランス文化 Culture

- 対面参加
- オンライン参加

尻流複写ニ 落語会

Spectacle de Rakugo par Cyril Coppini
 国内外で活躍するフランス人落語パフォーマー尻流複写ニ(シリル・コピーニ)による、爆笑必至の落語会をお見逃しなく!



10月18日(金)18:30-19:30
 クラブ・フランス会員¥1,500、一般¥2,000
 会場 九州日仏学館 メディアテーク

「ガリグラフィー」展

Exposition « Galligraphie »
 漢字とフランス語のマリアージュ。アーティスト、リグ・キタカミ氏の作品を九州日仏学館にて展示します。



10月19日(土)~11月2日(土)
 入場無料
 会場 九州日仏学館展示スペース(3・4階)

ステファニーのリアルタイムニース旅

Voyage en temps réel à Nice avec Stéphanie
 ニースの魅力を知るウェビナー第3回目。画家たちの足跡をたどります。

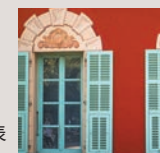

10月15日(火)19:00-20:15
 マティスとコートダジュールを愛した画家たち
 講師 ステファニー・ルモアンヌ
 フランス公認ガイド、「マイ・コートダジュール」代表
 料金 ¥1,000

西洋美術史 Histoire de l'art occidental

17世紀古典主義美術の基礎を築いた画家アンニバーレ・カラッチを美術史家が解説。



10月5日(土)、12日(土)、19日(土)13:00-14:00
 講師 小柳由紀子 美術史家
 会場 九州日仏学館3Fメディアテーク
 受講料 クラブ・フランス会員¥7,000(3回)、一般¥7,500(3回)

フランスワイン巡り œnologie

毎回5種のワインを試飲。初心者の方も愛好家の方もお気軽にご参加ください。

10月8日(火) 19:00-20:30 フランスワインの基本
 10月22日(火) 19:00-20:30 フランス北部のワイン
 11月12日(火) 19:00-20:30 フランス南部のワイン
 11月26日(火) 19:00-20:30 ボジョレヌーボ解禁
 ボジョレ地方とブルゴーニュ地方の比較
 フランスワインと世界のワインの比較



12月3日(火) 19:00-20:30

講師 吉村智美 シニアソムリエ / 「ラタフィア」(薬院)オーナー
 料金 クラブ・フランス会員 ¥26,500(全5回)
 一般 ¥27,500(全5回)
 共通 ¥5,800(1回)
 ※ ワイン代込み

シネクラブ Ciné-club

九州日仏学館のシネクラブが復活!
 フランスで話題になった映画を鑑賞しましょう!

10月11日(木) 19:00-21:00 『スペアキー』
 11月7日(木) 19:00-21:00 『のら犬』
 料金(各回) 学生 ¥500 クラブ・フランス会員 ¥800 一般 ¥1,000

花が誘う魅惑の庭園と室内装飾

Jardins et décoration d'intérieur (中世から近代まで)
 フランスと福岡をつないで、フランスの魅力溢れる庭園と室内装飾を専門家が解説するウェビナー。

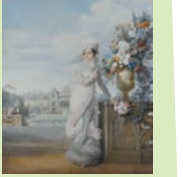

11月29日(金)19:00-20:30
 大輪のバラが散る革命期・帝政時代の庭園と装飾
 講師 遠藤浩子 フランス在住 庭園文化研究家
 小柳由紀子 美術史家
 料金 ¥1,000

音楽サロン~シャンソンパリ散歩~

Concert de l'Institut : Promenade en chansons dans Paris
 シャンソン歌手 貝山幸子氏のパリを巡る特別なコンサート。クリスマス前、名曲とともに素敵な夜を!



12月13日(金)18:30-20:00
 会場 九州日仏学館3Fメディアテーク
 料金 ¥2,300 ※ワイン付き

フランス文化講座・アトリエ・セミナーは

- ※ 特に記載がない場合、対面参加は3日前までにお支払いください。
- ※ お支払い後のキャンセルはできませんのでご了承ください。
- ※ お申し込みはオンラインチケットが便利です。
- ※ ハイブリッド形式(録画配信はございません)。

セボのアトリエ

講師 セバステアン・プロー
 (LOVE FMのDJ / 九州日仏学館教務部長) ※ 日本語によるアトリエ

フレンチ・ポップス French Pops

今のフランス&フランス語圏の音楽を鑑賞しながら自由にディスカッション!

10月25日(金) 19:00-21:00 コラボソング特集
 11月15日(金) 19:00-21:00 アーティストでツール・ド・フランス!
 12月20日(金) 19:00-21:00 2024年のベスト
 料金(各回) ¥1,500

2024年下半年のフランス映画

Les sorties du deuxième semestre 2024
 12月6日(金) 19:00-21:00
 料金(各回) ¥1,500

文学カフェ Café littéraire

11月14日(木)19:00-20:00 今こそ! 歴史マンガ!
 講師 倉方健作 九州大学教授
 料金 ¥1,500

読書の秋2024 Feuilles d'automne 2024

ジョエル・ジョリヴェ(絵本作家)
 10月25日(金)講演会 会場:西南学院大学
 10月26日(土)子どものアートアトリエ 会場:Artist Cafe Fukuoka

ルノー・ルメール(漫画家)

11月10日(日)トークイベント 会場:北九州市漫画ミュージアム
 詳細はイベントサイトより随時アップデート予定です。

GAIA CUATRO ジャズコンサート

Concert de jazz avec GAIA CUATRO
 イスラ・デ・サルサに引き続き、ティエンボとのコラボレーションで4人組バンド「ガイアクアトロ」のコンサートを開催します!



12月1日(日)
 時間はラテン文化センターティエンボ公式サイトよりご確認ください。
 会場 ラテン文化センターティエンボ

Médiathèque + Culturethèque

フランス関連の書籍、CD、DVDが揃うリアル図書館メディアテークは一般の方もご利用になれます。受講生、会員の方はデジタル図書館Culturethèqueにもアクセスできます。

九州日仏学館 INSTITUT FRANÇAIS DU KYUSHU

九州日仏学館とは
 フランス政府公式の文化機関。1975年の設立以来、質の高いフランス語の授業と、フランス文化の発信を行っています。メディアテーク(図書館)も併設し、様々なかたちでフランスを感じていただける、福岡のプチ・フランスとして親しまれています。

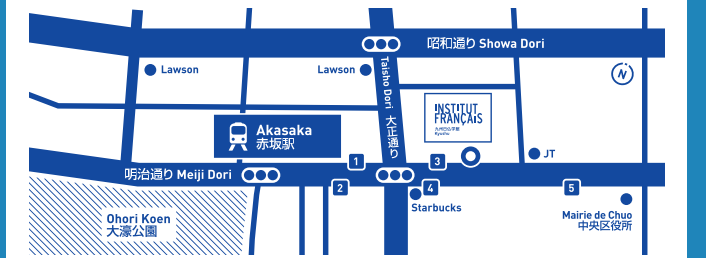

〒810-0041 福岡市中央区大名2-12-6
 Tel 092-712-0904

アクセス
 地下鉄「赤坂駅」3番出口を出てすぐ
 バス「赤坂門」から徒歩3分
 ※ 1階にカステラ本舗福砂屋さんが店舗を構えているビルの3・4階
 ※ 駐車場はありません(自転車でお越しの方は、地下1階の駐輪場をご利用ください)

開館時間
【3F 受付・メディアテーク】
 火~金 10:00-13:00 / 15:00-19:00
 土 10:00-13:00 / 14:00-18:00

Website + SNS
LINE 友達追加
お問い合わせメール

E-mail : kyushu@institutfrancais.jp

www.institutfrancais.jp/kyushu



九州・沖縄日仏学館館長
ジョゼマリ・コルテス よりメッセージ

Message du Directeur de l'Institut français du Kyushu-Okinawa
José-Marie Cortès

