

受講手続き Inscriptions

クラスの選択

初めてフランス語を学ぶ方

- 1 入門者のための無料体験レッスンの受講をお勧めします。
- 2 レッスン後に説明を聞いて、クラスが決まったら受講手続きへ。

すでに学習経験のある方

- 1 レベルチェックと個別面談でアドバイスを受けることができます。
- 2 受講登録の前にクラスが合っているかどうか見学することをお勧めします。(見学は2クラスまで。)

お支払い

オンラインブティックや受付窓口でお支払いできます。

新規でお申し込みの方は年会費と受講料が必要です。前学期からの継続の方は、クラブ・フランスカードの裏面で年会費の有効期限をお確かめください。
※ テキストを使用する講座を受講する方は別途テキスト代が必要です。

前学期からの継続の方は・・・

受講料を受付窓口かオンラインブティックでお支払いください。
なお、年会費の期限が過ぎている方は更新料が必要です。
事前にクラブ・フランスカードの裏面で有効期限をお確かめください。

年会費とは？

フランス語講座(プライベートレッスン、集中講座を除く)を受講される方がお支払いの対象となり、有効期間は4学期間。クラブ・フランスの会員カードをお渡しします。

	初回	継続2年目以降
学生*(学生証提示)・子供	無料	無料
一般	¥4,000	¥2,000

*25歳以下の学生の方を対象としています。学生証のご提示をお願いいたします。学生の方がオンラインブティックにて講座登録される場合は、ご購入前に受付へお知らせください。年会費免除の処置をいたします。

- 会員特典**
- ▶ アトリエ・セミナー(一部対象外)などの割引料金
 - ▶ メディアテークの本やDVDの貸出
 - ▶ デジタル図書館Culturethèqueへのアクセス
 - ▶ 九州日仏学館の近くのカフェやレストランでの特典

こちらもチェック！

フランス語入門デーやお知り合いのご紹介で一年分免除！
一般の方もクラブ・フランスの会員登録ができ、特典をご利用になれます。

割引サービス

- ▶ 一括登録で同学期に二つのフランス語講座を受講：
低料金の方が**10%割引**(プライベートレッスンは対象外)
- ▶ ALFI、SJDF、SJLLFの会員：フランス語講座が**1,500円割引**

*フランス語講座ご登録の方には、振替方法やZoom、学習用プラットフォームMoodleの使い方などをまとめた「受講生ガイド」をメール送信しております。

お申し込みの際の注意事項

- *申し込み人数が規定に満たないクラスは閉講となる場合があります。他の可能なクラスも事前にお伺いいたしますので、どうかご理解ください。
- *その他受講の際の注意事項などは、登録時にお渡ししている「受講に関する規定・規則」をお読みください。HPでもご確認ください。

フランス留学のことなら、Campus France!

オンライン(要予約)で留学計画に関する個別相談にも対応しています。



講座レベル Niveaux

九州日仏学館のフランス語講座は、フランス国民教育省認定のフランス語資格試験DELF / DALF及びTCFのレベルと対応しています。
レベルの詳細はQRコードよりご覧いただけます。



A1 入門 DELF A1 / TCF 100～199点 / 仏検3級
日常の場面で相手がゆっくり話すなら、簡単な受け答えが可能。

A2 初級 DELF A2 / TCF 200～299点 / 仏検準2級
慣れた状況でなら、簡単な文章でコミュニケーションが可能。

B1 中級 DELF B1 / TCF 300～399点 / 仏検2級
旅行先で会話をこなし、自分に興味のあることを話すことができる。

B2 上級 DELF B2 / TCF 400～499点 / 仏検準1級
フランス語を全般に渡り自主的に運用できる。複雑な文章の要点を理解できる。

C1 準マスター DALF C1 / TCF 500～599点 / 仏検1級
フランス語の優れた運用能力を持つ。複雑なテーマについて流暢かつ理論的に述べるができる。

C2 マスター DALF C2 / TCF 600～699点
非常に優れたフランス語の運用力を持つ。

資格試験 Certifications

DELF・DALF

フランス国民教育省公認 フランス語資格試験



DELF A1 筆記 6月13日(土) 口頭 6月13日(土) 受験料 ¥12,500

DELF A2 筆記 6月14日(日) 筆記 6月14日(日) 受験料 ¥15,500

DELF B1 筆記 6月13日(土) 筆記 6月13日(土) 受験料 ¥20,500

DELF B2 筆記 6月14日(日) 筆記 6月14日(日) 受験料 ¥24,500

DALF C1 筆記 6月13日(土) 口頭 6月15日(月) 受験料 ¥29,500

DALF C2 筆記 6月14日(日) 口頭 6月15日(月) 受験料 ¥31,500

出願受付期間：2月13日(金)～4月25日(土)

※上記受付期間より前に定員に達した場合は、出願受付を締め切らせていただきます。

DELF・DALF 出願方法

オンラインブティック、あるいは願書(九州日仏学館HPよりダウンロード可)をご記入の上、受験料を添えて直接受付にてお申し込み下さい。
クラブ・フランス会員の方には割引があります。

試験の詳細は日本フランス試験管理センターのパンフレットまたはHP(www.delfdalf.jp)をご覧ください。

フランス文化 Culture



対面参加



オンライン参加

芸術サロン Salon des Beaux-Arts



「名画のインテリア」60点の絵画に観る室内装飾と家具①

12月10日に創元社より刊行される小柳由紀子先生の名著『「名画のインテリア」60点の絵画に観る室内装飾と家具』をテーマにした芸術サロンをシリーズで開催！
絵画の背景に描かれた建物、室内、そして家具、調度。普段は絵のなかで「脇役」に甘んじている存在にスポットライトを当て、名画を解説していきます。

1月17日(土)対面参加 15:00-16:30
オンライン参加 15:00-16:00
講師 小柳由紀子 美術史家
料金 対面参加
クラブ・フランス会員 ¥4,200、
一般 ¥4,700
※飲み物・アミューズ付き
オンライン参加 ¥1,500



西洋美術史 Histoire de l'art occidental



破天荒な画家の生涯を辿りながら、光と闇のコントラストを用いた、カラヴァッジョの劇的な作品を観ていきます。

1月31日(土)、2月7日(土)、14日(土)13:00-14:00
カラヴァッジョ
講師 小柳由紀子 美術史家
料金 クラブ・フランス会員
¥7,000(3回)
一般¥7,500(3回)



(ユディットとホロフェルネス)

シリーズ「フランスガストロノミーの歴史」



Histoire de gastronomie française

フランス文学・美術・食文化に精通する武末先生が、フランス美食の歴史をひもとく全5回の新セミナーシリーズ最終回！
1月21日(水)19:00-20:00 ワインを飲む人たち
講師 武末祐子 西南学院大学名誉教授
料金 ¥1,500

フランスワイン巡り



Enologie
毎回5種のワインを試飲。
初心者の方も愛好家の方も
お気軽にご参加ください。



1月6日(火) 19:00-20:30 フランスワインの基本
1月27日(火) 19:00-20:30 ロワール地方とアルザス地方
2月10日(火) 19:00-20:30 ブルゴーニュ地方とコート・デュ・ローヌ地方
2月24日(火) 19:00-20:30 ボルドー地方とラングドック・ルーション地方
3月10日(火) 19:00-20:30 フランスワインと世界のワインの比較

講師 吉村智美 シニアソムリエ / 「ラタフィア」(業院)オーナー
料金 クラブ・フランス会員 ¥26,500(全5回)
一般 ¥27,500(全5回)
共通 ¥5,800(1回)
※ ワイン代込み

庭園と室内の記憶



Mémoire de jardin et de décoration d'intérieur

2月20日(金)19:00-20:00
華麗なるトレンドセッター、ポンパトゥール夫人：魅惑の18世紀アール・ド・ヴィーヴル
講師 遠藤浩子 庭園文化研究家
小柳由紀子 美術史家
料金 ¥1,500



《ポンパドゥール夫人の肖像》フランソワ・ブーシェ



文学カフェ特別編 ジュール・ヴェルヌの誕生日！



Café littéraire spécial : Joyeux anniversaire, Jules Vernes !

日本ジュール・ヴェルヌ研究会会員の倉方健作(九州大学教授)が、代表作を中心に皆様をジュール・ヴェルヌの世界へご案内します。
作品紹介のあとは、この日のために準備された朗読劇を上演予定。

2月5日(木)19:00-20:30
講師 倉方健作 九州大学教授
料金 ¥1,500

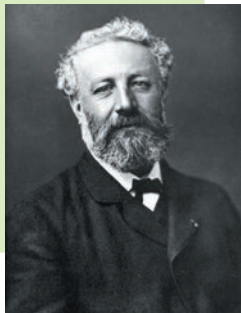

セボのアトリエ



※ 日本語によるアトリエ

フレンチ・ポップス French Pops

今のフランス&フランス語圏の音楽を鑑賞しながら自由にディスカッション♪

1月16日(金)19:00-21:00 新人特集
2月27日(金)19:00-21:00 マスク・シンガー
3月20日(金)19:00-21:00 2026仏音楽賞

講師 セバステアン・プロー
(LOVE FMのDJ / 九州日仏学館教務部長)
料金(各回) ¥1,500

シネクラブ Ciné-club



1月29日(木) 19:00-21:00 『パリの記憶』Revoir Paris
2月26日(木) 19:00-21:00 『メイキング』Making off
料金(各回) 無料 要予約

読書のタベ Nuits de la lecture



おひとりでもグループでも、フランス語でも日本語でもほかの言語でも。
読む楽しさを分かちあいましょ。
今年のテーマは"Villes et compagnes"。
朗読希望の方はメールにて事前にお申込みください。

1月24日(土) 18:00-20:00
料金 無料
会場 メディアテーク
※詳細は随時アップデート予定。イベントサイト・SNSをご確認ください。

フランス文化講座・アトリエ・セミナーは

- ※ 特に記載がない場合、対面参加は3日前までにお支払いください。
- ※ お支払い後のキャンセルはできませんのでご了承ください。
- ※ お申し込みはオンラインブティックが便利です。
- ※ ハイブリッド形式 の録画配信はございません。

カフェ・デザミ Café des amis



初心者から上級者まで、学んだフランス語を実践するチャンス。
九州日仏学館の教師ルイと館長のジョゼと一緒に、
気軽にフランス語会話を楽しみましょう！

1月20日、2月3日、17日、3月10日、24日(各回火曜日)
17:30～18:00
料金(各回) ¥500
会場 カフェ・バンデロー(同ビル1F)
※別途、カフェにてドリンクをご注文・お支払いをお願いします。

クレープの日 Fête de la Chandeleur



今年も九州日仏学館で、シャンドラーの歴史やその日の過ごし方を学び、
一緒にクレープいただきましょう！

2月7日(土)16:00-17:30
料金 一般 ¥2,000 / クラブ・フランス会員 ¥1,500
子ども ¥1,000
会場 メディアテーク
※ 定員になり次第、
締め切りとなります。



ジュリー・セヴィヤ・フレスス(チェロ)×深見まどか(ピアノ) デュオリサイタル

Récital en duo : Julie Sévilla Frayssé (violoncelle) x Madoka Fukami (piano)

京都フランス音楽アカデミーの特別演奏会として、
特別なデュオリサイタルを開催します。

4月7日(火)18:00-20:00
料金 クラブ・フランス会員・学生 ¥4,500
一般 ¥5,000
※学生の方は学生証をご提示の上、受付にて
直接またはお電話にてお申込みください。
会場 あいれふホール
福岡県福岡市中央区舞鶴2丁目5番1号

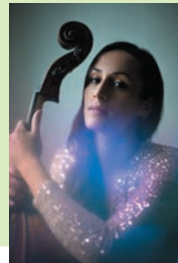

© Mai Toyama

Médiathèque + Culturethèque

フランス関連の書籍、CD、DVDが揃うリアル図書室メディアテークは一般の方もご利用になれます。
受講生、会員の方はデジタル図書館Culturethèqueにもアクセスできます。