

# HIVER 2025

## フランス語講座・文化プログラム

冬学期

2025年1月7日(火)～3月24日(月)



©Vincent Lefrançois



# HIVER 2025

2025年冬学期時間割 1月7日(火)～3月24日(月)

### ゼロから超入門コース(A1)

**水** 19:00-21:00 **総合**  
フランス語超入門1  
教師：ルイ  
¥12,600 3回：1/8.15.22

**金** 10:30-12:30 **総合**  
フランス語超入門2  
教師：ルイ  
¥12,600 3回：1/10.17.24

### ゼロから入門コース(A1)

**水** 19:00-21:00 **総合**  
Interactions 1  
教師：ルイ  
¥33,600  
8回：1/29.2/5.12.19.26.3/5.12.19

**金** 10:30-12:30 **総合**  
Interactions 1  
教師：ルイ  
¥33,600  
8回：1/31.2/7.14.21.28.3/7.14.21



超入門の続き。  
いきなり  
このコースでも  
歓迎!

## フランス語 無料体験レッスン

初めての方、お子様も

※体験レッスンは各回約45分、前日までにお申し込みください。  
※対面は定員各回10名

初登録の方は  
年会費が  
無料!

|                     |                   |  |
|---------------------|-------------------|--|
| 12月12日(木)           | 19:00 フランス語【入門】   | 全く初めての方対象のフランス語ミニレッスン。                     |
| 12月13日(金)           | 10:30 フランス語【入門】   | 全く初めての方対象のフランス語ミニレッスン。                     |
| 12月14日(土)           | 10:30 お子様向け【全レベル】 | 5～12歳、経験者も未経験者もOK。<br>体験版なので、保護者の方も一緒にどうぞ。 |
| フランス語経験者は見学随時受付中です。 |                   |  |

受講登録受付開始  
12月3日(火)より

※祝日：1月13日(月)、2月11日(火)、24日(月)、3月20日(木)  
通常通り授業は行われます。  
※全館休館：12月22日(日)～1月3日(金)建物内にはお入りになれません。

### 水曜日 Mercredi

**補足** 10:30-12:30 **中級 新**  
コミュニケーション 1  
教師：ジョアン  
¥46,200

**補足** 14:00-16:00 **上級**  
文化とルポルタージュ 1  
教師：セバステアン  
¥46,200

**総合** 19:00-21:00 **入門**  
Interactions 1 (10課～)  
教師：ステファン  
¥46,200

**総合** 19:00-21:00 **中級 新**  
Le nouveau taxi! 2 (1課～)  
教師：ダヴィッド  
¥46,200

**補足** 19:00-21:00 **上級**  
文化とルポルタージュ 2  
教師：セバステアン  
¥46,200

### 木曜日 Jeudi

**補足** 10:00-12:00 **上級**  
文化とルポルタージュ 3  
教師：セバステアン  
¥46,200

**補足** 10:30-12:30 **初級**  
文法から会話へ 1  
教師：ジョアン  
¥46,200

**文化** 14:00-15:30 **中級以上**  
文化を楽しむ  
教師：ステファン  
¥34,650

**文化** 19:00-20:30 **初級 新**  
シネマでフランス語  
教師：ファビアン  
¥15,750  
5回：2/13.20.27.3/6.13

**補足** 19:00-21:00 **中級以上**  
ニュースで学ぶフランス語 1 (B1+)  
教師：フレデリック  
¥46,200



受講料は  
1学期分

お申し込みは  
オンラインブック  
が便利です!

授業は対面でもオンライン\*でも受講可能!  
※受講クラスのZoomリンクをお持ちでない方は、メールにてお知らせ下さい。  
kyushu@institutfrancais.jp

**総合** テキストを使って体系的に学ぶ  
**補足** 特に強化したい項目を絞って学ぶ

**会話** 会話のテクニックを学ぶ  
**文化** フランス文化を題材に学ぶ

### 金曜日 Vendredi

**文化** 10:30-12:00 **上級以上**  
本の扉  
教師：ジョアン  
¥15,750 5回：1/17.31.2/14.28.3/14

**総合** 10:30-12:30 **中級**  
復習とリフレッシュ 3  
教師：ジャン＝マルク  
¥46,200

**総合** 11:15-13:15 **初級**  
Le nouveau taxi! 1 (27課～)  
教師：ステファン  
¥46,200

**総合** 14:30-16:30 **入門**  
Interactions 2 (4課～)  
教師：ステファン  
¥46,200

**補足** 16:30-18:00 **中級以上**  
『星の王子さま』翻訳講座  
教師：ジョアン  
¥34,650

**文化** 19:00-20:30 **初級**  
文化を楽しむ  
教師：フレデリック / ジャン＝マルク  
¥18,900  
6回：2/14.21.28.3/7.14.21

**総合** 19:00-21:00 **中級**  
Clés pour la France  
教師：フレデリック / ジャン＝マルク  
¥46,200

### 土曜日 Samedi

**補足** 10:00-12:00 **上級**  
文化とルポルタージュ 4  
教師：セバステアン  
¥46,200

**総合** 10:30-12:30 **初級**  
Le nouveau taxi! 1 (20課～)  
教師：ダヴィッド  
¥46,200

**総合** 10:30-12:30 **中級**  
Le nouveau taxi! 2 (24課～)  
教師：ヴァンサン  
¥46,200

**補足** 13:00-15:00 **上級以上**  
ニュースで学ぶフランス語 2 (B2+)  
教師：セバステアン  
¥46,200

**総合** 14:00-15:30 **中級**  
Le nouveau taxi! 2 (26課～)  
教師：フレデリック  
¥34,650

**補足** 14:00-16:00 **中級**  
文法から会話へ 2  
教師：ステファン  
¥46,200

**総合** 15:00-16:30 **入門**  
Interactions 1 (9課～)  
教師：ダヴィッド  
¥34,650

**総合** 16:30-18:30 **中級**  
Clés pour la France  
教師：フレデリック  
¥46,200

**会話** 10:30-12:00 **上級**  
会話演習  
教師：ジャン＝マルク  
¥34,650

**総合** 10:30-12:30 **中級**  
Le nouveau taxi! 2 (16課～)  
教師：ファビアン  
¥46,200

**総合** 10:30-12:30 **中級**  
Clés pour la France  
教師：フレデリック  
¥46,200

**総合** 13:15-14:45 **入門**  
Interactions 2 (2課～)  
教師：ルイ  
¥34,650

**総合** 14:00-16:00 **初級**  
復習とリフレッシュ 1  
教師：ジャン＝マルク  
¥46,200

**総合** 15:00-17:00 **入門**  
Interactions 1 (4課～)  
教師：ルイ  
¥46,200

**総合** 15:30-17:00 **中級**  
Le nouveau taxi! 2 (26課～)  
教師：ファビアン  
¥34,650

### 九州日仏学館とは

フランス政府公式の文化機関。1975年の設立以来、質の高いフランス語の授業と、フランス文化の発信を行っています。メディアアテーク(図書館)も併設し、様々なかたちでフランスを感じていただける、福岡のプチ・フランスとして親しまれています。

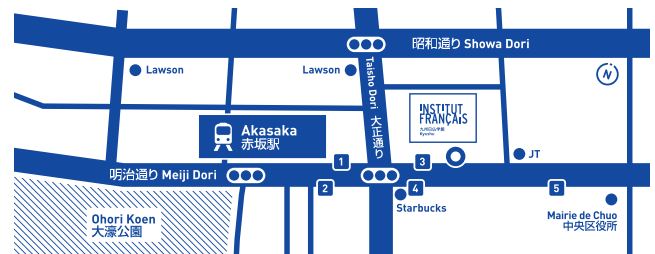

〒810-0041 福岡市中央区大名2-12-6  
Tel 092-712-0904

### アクセス

地下鉄「赤坂駅」3番出口を出てすぐ  
バス「赤坂門」から徒歩3分  
※1階にカステラ本舗福砂屋さんが店舗を構えているビルの3・4階  
※駐車場はありません(自転車でお越しの方は、地下1階の駐輪場をご利用ください)

### 開館時間

【3F 受付・メディアテーク】  
火～金 10:00-13:00 / 15:00-19:00  
土 10:00-13:00 / 14:00-18:00

### Website + SNS



### LINE 友達追加



講座やイベント情報、  
大切なお知らせをLINEで  
お届け!

### お問い合わせメール



E-mail:  
kyushu@institutfrancais.jp

www.institutfrancais.jp/kyushu

### フランス語講座 詳細はこちら



### 欠席講座振替制度

欠席した場合、代わりの授業を受講できます(開講日初日は除く)。  
2日前までにお電話か受付にて希望の振替先をお知らせ下さい。メールでのお問い合わせ、お申し込み、振替手続き後の変更はお受けしていません。



### キッズ・ジュニアクラス Cours de français pour enfants et adolescents

経験を問わず、いつからでもスタートできます。対面のみ



**4～9歳 デビュークラス**  
教師：ジョアン **Samedi**  
10:30-11:15 ¥9,450  
6回：1/18.25.2/1.15.22.3/8

**小学生初級クラス Les Loustics 1**  
教師：ジョアン **Samedi** 14:00-15:00 ¥23,100

**小学生中級クラス Les Loustics 2&3**  
教師：ジョアン **Samedi** 15:10-16:10 ¥23,100

**小・中学生上級クラス**  
教師：ジョアン **Mercredi** 17:15-18:15 ¥23,100

### 集中フランス語!

旅行編 3月25日(火)～28日(金)  
初級

年会費不要



### プライベートレッスン Cours privés

年会費不要

お好きな日時を選び、ご自身のリズムで、ご希望のテキストや学習方法を選べます。

▶1名で受講の場合 1時間 ¥7,200  
▶2～3名で受講の場合 お一人 ¥4,100

※回数券、特別パッケージや企業への教師派遣についてはお問い合わせください。



九州・沖縄日仏学館館長  
ジョゼマリ・コルテス より  
メッセージ

Message du  
Directeur de l'Institut français  
du Kyushu-Okinawa

José-Marie Cortès



## 受講手続き Incriptions

### クラスの選択

#### 初めてフランス語を学ぶ方

- 1 入門者のための無料体験レッスンの受講をお勧めします。
- 2 レッスン後に説明を聞いて、クラスが決まったら受講手続きへ。

#### すでに学習経験のある方

- 1 レベルチェックと個別面談でアドバイスを受けることができます。
- 2 受講登録の前にクラスが合っているかどうか見学することをお勧めします。(見学は2クラスまで。)

### お支払い

オンラインブティックや受付窓口でお支払いできます。  
新規でお申し込みの方は年会費と受講料が必要です。前学期からの継続の方は、クラブ・フランスカードの裏面で年会費の有効期限をお確かめください。  
※ テキストを使用する講座を受講する方は別途テキスト代が必要です。



### 前学期からの継続の方は…

受講料を受付窓口かオンラインブティックでお支払いください。  
なお、年会費の期限が過ぎている方は更新料が必要となります。  
事前にクラブ・フランスカードの裏面で有効期限をお確かめください。

### 年会費とは？

フランス語講座(プライベートレッスン、集中講座を除く)を受講される方がお支払いの対象となり、有効期間は4学期間。クラブ・フランスの会員カードをお渡しします。



|               | 初回     | 継続2年目以降 |
|---------------|--------|---------|
| 学生*(学生証提示)・子供 | 無料     | 無料      |
| 一般            | ¥4,000 | ¥2,000  |

\*25歳以下の学生の方を対象としています。学生証のご提示をお願いいたします。学生の方がオンラインブティックにて講座登録される場合は、ご購入前に受付へお知らせください。年会費免除の処置をいたします。

- 会員特典**
- ▶ アトリエ・セミナー(一部対象外)などの割引料金
  - ▶ メディアテークの本やDVDの貸出
  - ▶ デジタル図書館 Culturethèqueへのアクセス
  - ▶ 九州日仏学館の近くのカフェやレストランでの特典

#### こちらもチェック!

フランス語入門デーやお知り合いのご紹介で一年分免除!  
一般の方もクラブ・フランスの会員登録ができ、特典をご利用になれます。

### 割引サービス

- ▶ 一括登録で同学期に二つのフランス語講座を受講:  
低料金の方が**10%割引**(プライベートレッスンは対象外)
- ▶ ALFI、SJDF、SJLLFの会員: フランス語講座が**1,500円割引**

\*フランス語講座ご登録の方には、振替方法やZoom、学習用プラットフォーム Moodleの使い方などをまとめた「受講生ガイド」をメール送信しております。

### お申し込みの際の注意事項

- \*申し込み人数が規定に満たないクラスは閉講となる場合があります。他の可能なクラスも事前にお伺いいたしますので、どうかご理解ください。
- \*その他受講の際の注意事項などは、登録時にお渡ししている「受講に関する規定・規則」をお読みください。HPでもご確認いただけます。

### フランス留学のことなら、Campus France!

オンライン(要予約)で留学計画に関する個別相談にも対応しています。



## 講座レベル Niveaux

九州日仏学館のフランス語講座は、フランス国民教育省認定のフランス語資格試験 DELF / DALF 及び TCF のレベルと対応しています。  
レベルの詳細はQRコードよりご覧いただけます。



**A1 入門** DELF A1 / TCF 100 ~ 199点 / 仏検3級  
日常の場面で相手がゆっくり話すなら、簡単な受け答えが可能。

**A2 初級** DELF A2 / TCF 200 ~ 299点 / 仏検準2級  
慣れた状況でなら、簡単な文章でコミュニケーションが可能。

**B1 中級** DELF B1 / TCF 300 ~ 399点 / 仏検2級  
旅行先で会話をこなし、自分に興味のあることを話すことができます。

**B2 上級** DELF B2 / TCF 400 ~ 499点 / 仏検準1級  
フランス語を全般に渡り自主的に運用できる。複雑な文章の要点を理解できる。

**C1 準マスター** DALF C1 / TCF 500 ~ 599点 / 仏検1級  
フランス語の優れた運用能力を持つ。複雑なテーマについて流暢かつ理論的に述べることができる。

**C2 マスター** DALF C2 / TCF 600 ~ 699点  
非常に優れたフランス語の運用力を持つ。

## 資格試験 Certifications

### DELF・DALF

フランス国民教育省公認 フランス語資格試験



**DELF A1** 筆記 6月7日(土) 口頭 6月7日(土) 受験料 ¥11,500

**DELF A2** 筆記 6月8日(日) 口頭 6月8日(日) 受験料 ¥14,500

**DELF B1** 筆記 6月7日(土) 口頭 6月7日(土) 受験料 ¥20,000

**DELF B2** 筆記 6月8日(日) 口頭 6月8日(日) 受験料 ¥24,000

**DALF C1** 筆記 6月7日(土) 口頭 6月9日(月) 受験料 ¥29,000

**DALF C2** 筆記 6月8日(日) 口頭 6月9日(月) 受験料 ¥31,000

### 出願受付期間: 2月14日(金)~4月26日(土)

※上記受付期間より前に定員に達した場合は、出願受付を締め切らせていただきます。

### DELF・DALF 出願方法

オンラインブティック、あるいは願書(九州日仏学館HPよりダウンロード可)をご記入の上、受験料を添えて直接受付にてお申し込み下さい。  
クラブ・フランス会員の方には割引があります。

試験の詳細は日本フランス試験管理センターのパンフレットまたはHP(www.delfdalf.jp)をご覧ください。

## フランス文化 Culture

対面参加 オンライン参加

### クレープの日 Fête de la Chandeleur

2月8日(土) 午後のひととき  
※ 詳細はHPやSNSでご確認ください。



### 読書の夕べ Nuit de la lecture

毎年1月第三土曜に世界同時開催される「読書の夕べ」と一緒に朗読しましょう!

1月25日(土) 夕方頃から  
今年のテーマは「Patrimoines」(遺産 先人からの贈り物)参加無料・要事前申し込み  
※ 詳細はHPやSNSでご確認ください。

### フランコフォニーのお祭り Fête de la francophonie

今年もフランコフォニー一週間をお祝いして、スイス大使館とベルギー大使館の協力のもと、映画の上映会を開催!

詳細は九州日仏学館イベントサイトにて随時更新予定です。  
3月中開催予定



### パスカル・ロジェ コンサート Concert de Pascal Rogé

3月31日(月)18:00-19:30  
会場 ホテル日航福岡 チャペルブリエール  
料金 クラブ・フランス会員 ¥4,000  
一般 ¥4,500  
3/29(土)までにお申し込みください。



### フランス文化講座・アトリエ・セミナーは

- ※ 特に記載がない場合、対面参加は3日前までにお支払いください。
- ※ お支払い後のキャンセルはできませんのでご了承ください。
- ※ お申し込みはオンラインブティックが便利です。
- ※ ハイブリッド形式(対面参加+録画配信)はございません。

### 芸術サロン・リュクス Salon des Beaux-Arts « de luxe »

美術史講義の後、ホテルのランチbuffetをお楽しみください。

2月15日(土)11:30-13:00  
講師:小柳由紀子 美術史家  
五感で楽しむ絵画の世界  
料金 クラブ・フランス会員 ¥7,200  
一般 ¥7,700

※メインディッシュ付きランチbuffet込み。  
13時以降もごゆっくりお楽しみいただけます。  
※お申込み締め切り:2月6日(木)  
会場 西鉄グランドホテル グランカフェ



ジャン・エチエンヌ・リオガール (シヨコを運ぶ娘)

### 西洋美術史 Histoire de l'art occidental

17世紀古典主義美術の基礎を築いた画家 アンニバーレ・カラッチの神話画を紐解きます。

1月11日(土)、18日(土)、25日(土)  
13:00-14:00  
講師:小柳由紀子 美術史家  
料金:クラブ・フランス会員¥7,000(3回)  
一般¥7,500(3回)

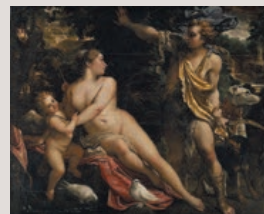

アンニバーレ・カラッチ (ヴィナスとアドニスとキューピッド)

### フランスワイン巡り Cœnologie

毎回5種のワインを試飲。初心者の方も愛好家の方もお気軽にご参加ください。

1月7日(火) 19:00-20:30 フランスワイン概要  
1月28日(火) 19:00-20:30 自然環境に配慮したワイン  
2月4日(火) 19:00-20:30 フランスワインと日本ワインの比較テイasting  
2月18日(火) 19:00-20:30 ワインとチーズの関係  
3月11日(火) 19:00-20:30 フランスワインと世界のワインの比較テイasting

講師 吉村智美 シニアソムリエ / 「ラタフィア」(楽院)オーナー  
料金 クラブ・フランス会員 ¥26,500(全5回)  
一般 ¥27,500(全5回)  
共通 ¥5,800(1回)  
※ ワイン代込み



### Médiathèque + Culturethèque

フランス関連の書籍、CD、DVDが揃うリアル図書館メディアテークは一般の方もご利用になれます。  
受講生、会員の方はデジタル図書館 Culturethèqueにもアクセスできます。

### 花が誘う魅惑の庭園と室内装飾(中世から近代まで) Jardins et décoration d'intérieur

フランスと福岡をつないで、フランスの魅力溢れる庭園と室内装飾を専門家が解説するウェビナー。

1月30日(木)19:00-20:30  
蘭が咲き誇る第二帝政期の庭園と室内装飾  
講師 遠藤浩子 フランス在住 庭園文化研究家  
小柳由紀子 美術史家  
料金 ¥1,000



Charles Giraud. Salle à manger de la princesse Mathilde

### ステファニーのリアルタイムニース旅 #4 Voyage en temps réel à Nice avec Stéphanie

ニースの魅力を知るウェビナーシリーズ最終回!

1月21日(火)19:00-20:15  
冬のリゾート地のニース  
講師 ステファニー・ルモアンヌ  
フランス公認ガイド、「マイ・コートダジュール」代表  
料金 ¥1,000

### 森田けいこ&山本ゆりこ パリ歴史散歩 Promenades sur l'Histoire de Paris

大人気のオンラインセミナーが、森田けいこさんと山本ゆりこさんの新刊『パリの歴史散歩ノート』の内容に沿って「パリ歴史散歩」とタイトルを変え、再び開催!  
1年を通して、パリのはじまりから現代まで、パリ案内の達人のお二人と訪ねてみませんか。

1月31日(金)20:30-22:00  
パリのはじまりの物語とおいしい話  
2月28日(金)20:30-22:00  
パリの中世の物語とおいしい話  
講師 森田けいこ パリ在住 文筆家  
山本ゆりこ 菓子・料理研究家  
料金 各回¥1,000



### セポのアトリエ

#### フレンチ・ポップス French Pops

今のフランス&フランス語圏の音楽を鑑賞しながら自由にディスカッション♪

1月24日(金)19:00-21:00 新人特集  
2月21日(金)19:00-21:00 愛の歌特集  
3月21日(金)19:00-21:00 2024年音楽賞特集  
講師 セバスティアン・ブロー  
LOVE FMのDJ / 九州日仏学館教務部長  
料金(各回) ¥1,500

### 文学カフェ 特別編 Café littéraire spécial

世界的イベント「ジュール・ヴェルヌ 朗読の日」にあわせて、毎年九州日仏学館で行われる特別イベント。

2月7日(金) 19:00-20:30 ジュール・ヴェルヌの誕生日  
講師 倉方健作 九州大学教授  
料金 ¥1,500



### シネクラブ Ciné-club

1月23日(木) 19:00-21:00 『フランス』 France  
2月27日(木) 19:00-21:00 『そんなの気にしない』 Rien à foutre  
料金(各回) 学生 ¥500  
クラブ・フランス会員 ¥800  
一般 ¥1,000

### カフェ・デザミ Café des amis

初心者から上級者まで、学んだフランス語を実践するチャンス。九州日仏学館の教師ルイと館長のジョゼと一緒に、気軽にフランス語会話を楽しみましょう!

1月21日、2月4日、2月18日、3月4日、3月18日(各回火曜日)  
17:30~18:30  
料金(各回) 800円 ※ ワンドリンク付き(定員10名)  
会場 カフェ・バンデロー(同ビル1F)

# 九州日仏学館 創立50周年

1975年に創立された九州日仏学館は、今年50周年を迎えます!

50周年を記念したスペシャルイベントやセミナーを開催予定。情報は随時、九州日仏学館サイトにて公開予定です。

